

COMUNE DI GRESSONEY LA TRINITE'

COMUNE DI GRESSONEY LA TRINITE'

COMUNE DI GRESSONEY LA TRINITE'

COMUNE DI GRESSONEY LA TRINITE'

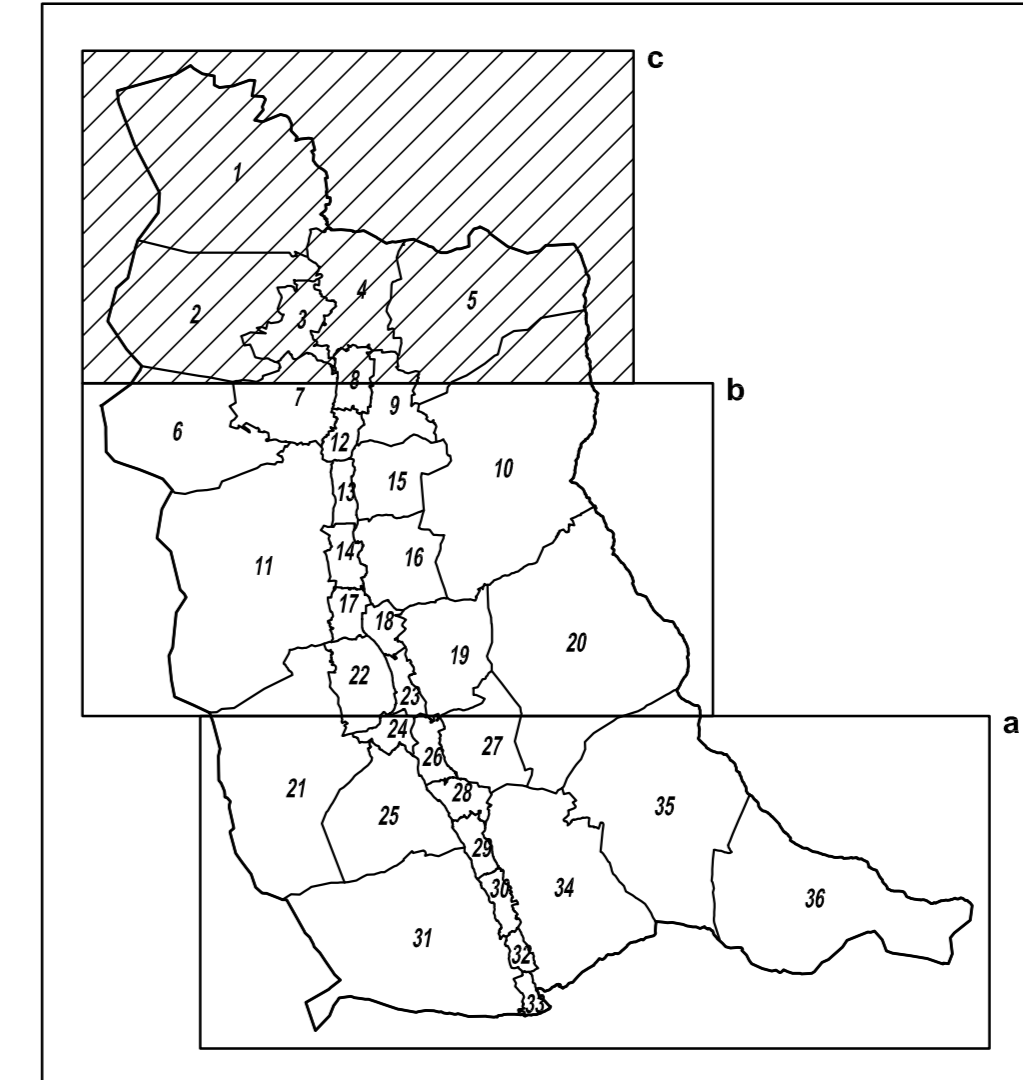

Studio agrario Invernato Luca Invernato - Daniele Simone Invernato - ASD tel. 0165.724208  s. CERISE Italia C.F. 02021201611 P. IVA 0683270012	REGIONE AUTONOMA VALLE D'AOSTA REGION AUTONOME DE LA VALLEE D'AOSTE	
	COMUNE DI	COMUNE DI
	GRESSONEY-SAINT-JEAN	
	PIANO REGOLATORE GENERALE COMUNALE PLAN D'AMENAGEMENT DE LA COMMUNE	
CARTA DELLE ZONE UMIDE E LAGHI (ai sensi della L.R. n. 11 del 6 aprile 1998 art. 34 e s.m.i.)		
PLANIMETRIA CATASTALE		
SCALA:	DATA:	FISCALE:
1:5.000	Luglio 2012	3c
AUTORE:		

COMUNE DI AYAS

COMUNE DI AYAS

COMUNE DI AYAS

REGIONE PIEMONTE

REGIONE PIEMONTE



COMUNE DI BRUSSON

COMUNE DI BRUSSON

COMUNE DI BRUSSON

REGIONE PIEMONTE

REGIONE PIEMONTE

REGIONE PIEMONTE

REGIONE PIEMONTE



REGIONE AUTONOMA VALLE D'AOSTA REGION AUTONOME DE LA VALLEE D'AOSTA	
COMUNE DI: GRESSONEY-SAINT-JEAN	COMUNE DI: GRESSONEY-SAINT-JEAN
PIANO REGOLATORE GENERALE COMUNALE PLAN D'AMENAGEMENT DE LA COMMUNE	
CARTA DELLE ZONE UMIDE E LAGHI (ai sensi della L.R. n. 11 del 6 aprile 1998 art. 34 c. 6 m.l.)	
PLANIMETRIA CATASTALE	
SCALA: 1:5.000	DATA: Luglio 2012
AUTORE: C.E. CRISTOFERINI ASSOCIATI P. VIA MONTENAPOLEONE	TAVOLA: 3b

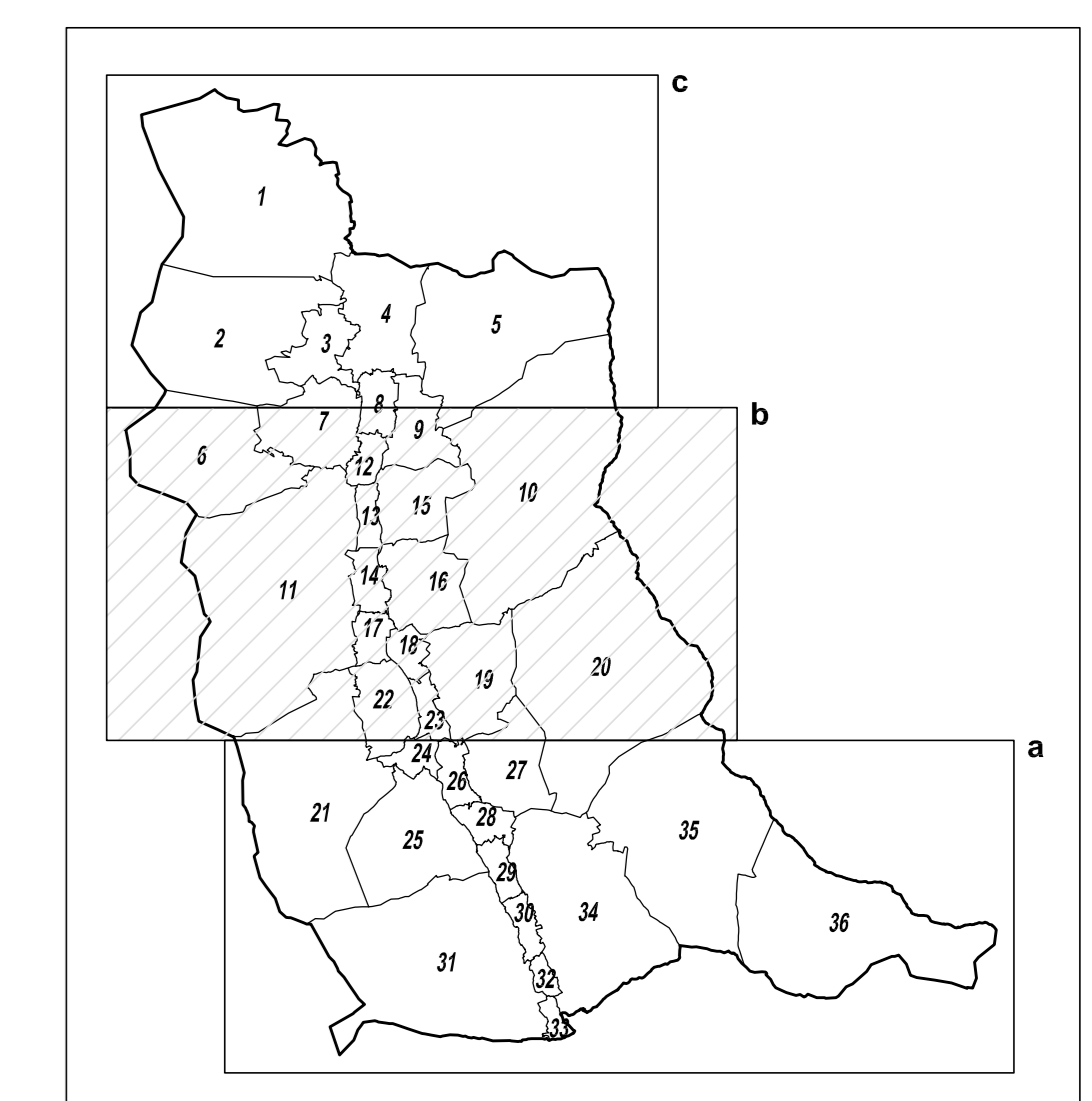

LEGENDA

- Ln Lago naturale
- La Lago artificiale
- U Zona Umida
- Fascia di rispetto m 0-20
- Fascia di rispetto m 20-100
- Area di specifico interesse paesaggistico (art. 40 NAP1P)

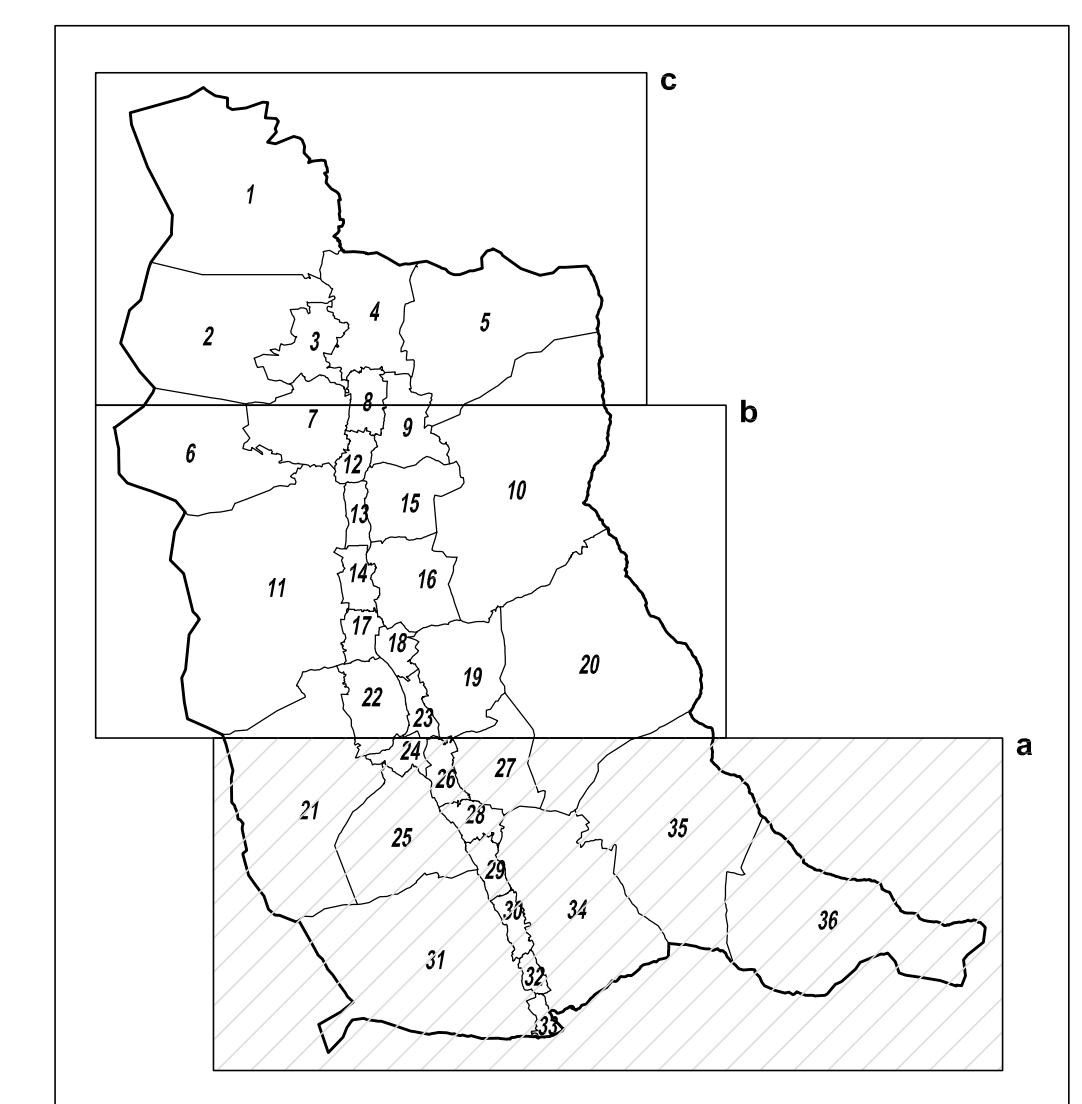

REGIONE AUTONOMA VALLE D'AOSTA
 REGION AUTONOME DE LA VALLEE D'AOSTE

COMUNE DI GRESSONEY-SAIN-T-JEAN

PIANO REGOLATORE GENERALE COMUNALE
 PLAN D'AMENAGEMENT DE LA COMMUNE

CARTA DELLE ZONE UMIDE E LAGHI
 (al sensi della L.R. n. 11 del 8 aprile 1998 art. 34 e s.m.s.)

PLANIMETRIA CATASTALE

SCALA: 1:5.000	DATA: Luglio 2012	FOLIO: 3a
----------------	-------------------	-----------

LEGENDA

- Lago naturale (Ln)
- Zona Umida (U)
- Fascia di rispetto m 0-20
- Fascia di rispetto m 20-100
- Area di specifico interesse passaggiato (art. 40 NAPTP)

COMUNE DI BRUSSON

COMUNE DI BRUSSON

COMUNE DI BRUSSON

COMUNE DI GABY

COMUNE DI GABY

COMUNE DI GABY

REGIONE PIEMONTE

REGIONE PIEMONTE

REGIONE PIEMONTE

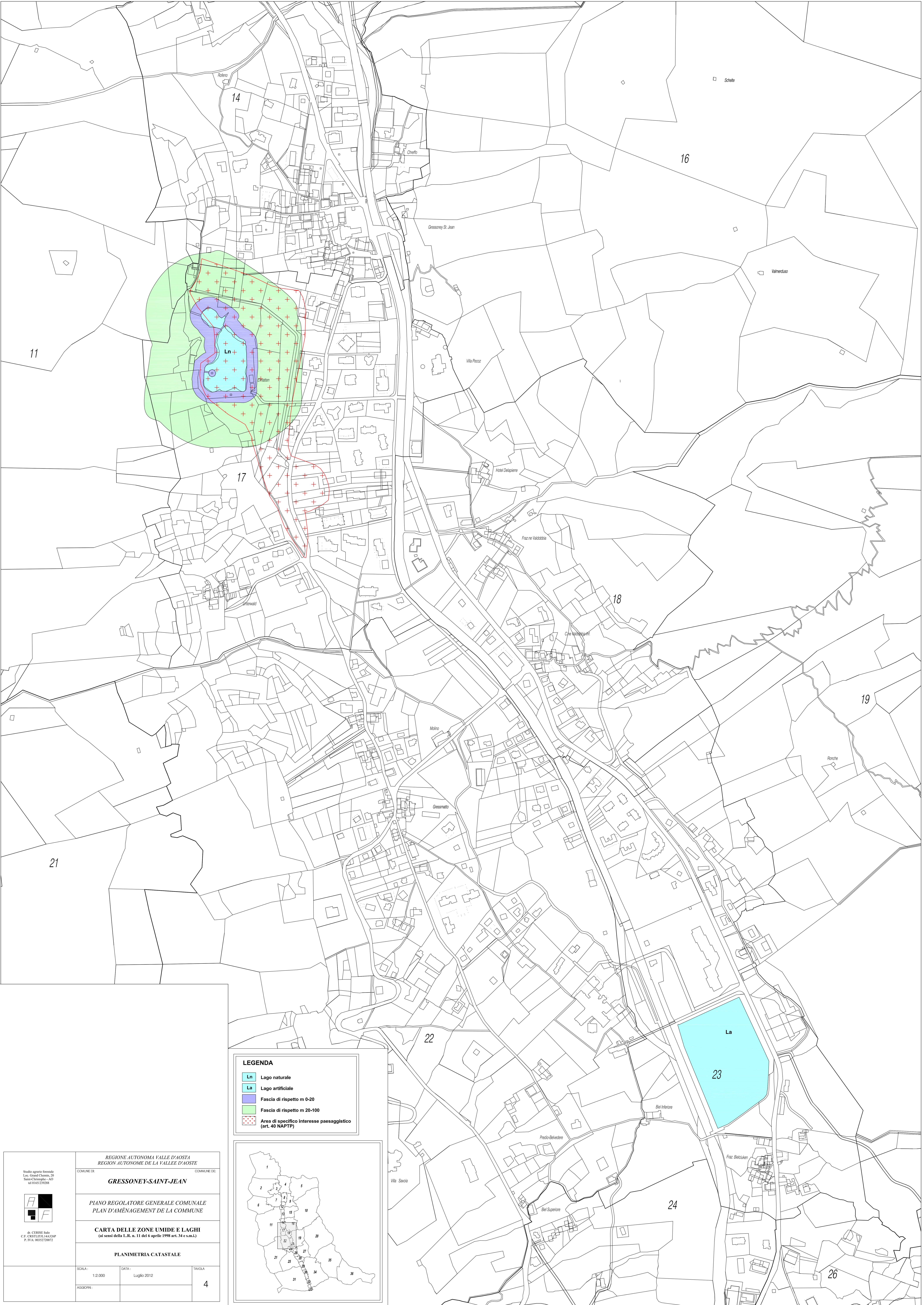

LEGENDA

- Ln Lago naturale
- La Lago artificiale
- Fascia di rispetto m 0-20
- Fascia di rispetto m 20-100
- Area di specifico interesse paesaggistico (art. 40 NAPT)

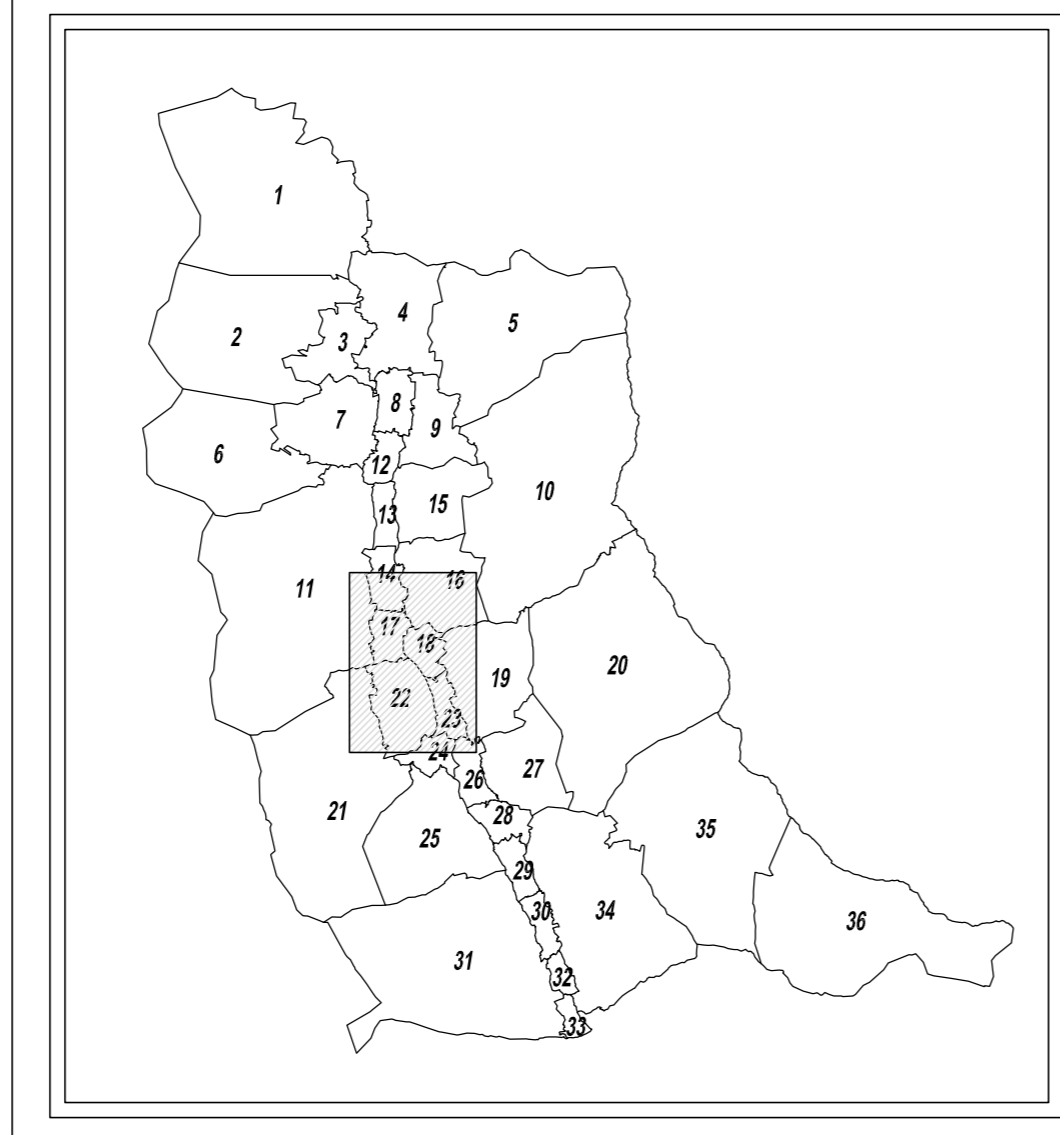

REGIONE AUTONOMA VALLE D'AOSTA REGION AUTONOME DE LA VALLEE D'AOSTE		
Sindaco agrario forestale Luc. Giamal Chermis - 20 Saint Christophe - AO tel 0165 259268	COMUNE DE GRESSONEY-SAINT-JEAN COMMUNE DE GRESSONEY-SAINT-JEAN	
PIANO REGOLATORE GENERALE COMUNALE PLAN D'AMÉNAGEMENT DE LA COMMUNE		
CARTA DELLE ZONE UMIDE E LAGHI (ai sensi della L.R. n. 11 del 6 aprile 1998 art. 34 e s.m.l.)		
PLANIMETRIA CATASTALE		
SCALA: 1:2.000 AGGIORN:	DATA: Luglio 2012	TAVOLA 4